



Processonº	matões/2019
Folha nº	003
Rubrica	h

CÂMARA MUNICIPAL DE MATÕES DO NORTE
AV. DR. ANTONIO SAMPAIO N° 90 – CENTRO TELEFONE 098 3455-1001
CNPJ N° 01.625.545/0001-56 CEP 65.468-000

PROJETO BÁSICO REFORMA E MELHORIAS DA CAMARA MUNICIPAL DE MATÕES DO NORTE - MA

**MATÕES DO NORTE-MA
2019**



Processor nº	100004/2019
Folha nº	004
Rubrica	<i>[assinatura]</i>

CÂMARA MUNICIPAL DE MATÕES DO NORTE
AV. DR. ANTONIO SAMPAIO Nº 90 – CENTRO TELEFONE 098 3455-1001
CNPJ Nº 01.625.545/0001-56 CEP 65.468-000

RESUMO

SERVIÇO: REFORMA E MELHORIAS DO PREDIO DA CAMARA MUNICIPAL DE MATÕES DO NORTE - MA

MUNICÍPIO: MATÕES DO NORTE -MARANHÃO

VALOR BÁSICO: R\$ 24.973,98 (vinte e quatro mil, noventa e sete e três reais e noventa e oito centavos).

PRAZO PARA EXECUÇÃO DOS SERVIÇOS: 30 (trinta) Dias.

DATA: 07 de janeiro de 2019.

Alexandre Rene Paiva Reis
Engenheiro Civil
CREA-MA 1115671324

Processo nº	
Folha nº	
Relação	

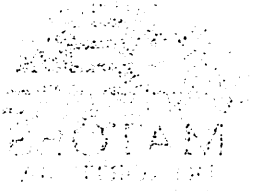

FORÇA AEREA BRASILEIRA
 INSTITUTO DE AVIACAO
 INSTITUTO DE AVIACAO

SECRETARIA

REPUBLICA FEDERAL DO BRASIL
 MINISTERIO DA AERONAUTICA
 INSTITUTO DE AVIACAO
 INSTITUTO DE AVIACAO

CREAM 11857/1954
 Engenharia Civil
 Alexandre de Gusmão Filho

FORÇA AEREA BRASILEIRA
 INSTITUTO DE AVIACAO
 INSTITUTO DE AVIACAO



Processo nº	<i>000000000</i>
Folha nº	<i>005</i>
Rubrica	<i>[assinatura]</i>

CÂMARA MUNICIPAL DE MATÕES DO NORTE
AV. DR. ANTONIO SAMPAIO Nº 90 – CENTRO TELEFONE 098 3455-1001
CNPJ Nº 01.625.545/0001-56 CEP 65.468-000

ÍNDICE

1. Apresentação
 - 1.1. Município
 - 1.2. Objetivo
2. Justificativa
3. Considerações Iniciais
4. Mapa do Município
5. Especificações Técnicas
6. Considerações Finais
7. Memorial Descritivo e Especificação Técnica
8. Recebimento da obra

Alexandre Rene Paiva Reis
Engenheiro Civil
CREA-MA 1115671324

Procession
Rolls n°
Rubrica

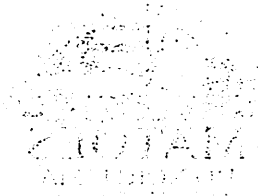

THE UNIVERSITY OF CHICAGO
 LIBRARY
 540 EAST 57TH STREET
 CHICAGO, ILL. 60637

17021

- 1. [illegible]
- 2. [illegible]
- 3. [illegible]
- 4. [illegible]
- 5. [illegible]
- 6. [illegible]
- 7. [illegible]
- 8. [illegible]

UNIVERSITÄT ZÜRICH
 ZENTRAL- UND ORIENT-ARCHIV
 CH-8002 ZÜRICH



Processonº	100025/2009
Folha nº	006
Rubrica	M

CÂMARA MUNICIPAL DE MATÕES DO NORTE
AV. DR. ANTONIO SAMPAIO Nº 90 – CENTRO TELEFONE 098 3455-1001
CNPJ Nº 01.625.545/0001-56 CEP 65.468-000

1. APRESENTAÇÃO

1.1. MUNICÍPIO

O município de Matões do Norte - MA, localiza-se na Messorregião do Norte Maranhense, com extensão territorial de 794,65 Km², e uma população total 13.794 habitantes, de acordo com o censo (IBGE) 2010.

1.2. OBJETIVO

O presente documento tem como objetivo apresentar o projeto básico para a Contratação de empresa(s) para prestação de serviços de reforma e melhoria na Camara Municipal de Matões do Norte, melhorando as condições físicas e estruturais, gerando, assim, maiores condições de abrigar com qualidade a população, criando instalações mais modernas e adequadas ao bem-estar.

2. JUSTIFICATIVA

A execução do objeto se justifica pela necessidade de garantir a adequada manutenção periódica nos edifícios, garantindo uma condição mínima de conforto e segurança.

A situação de destelhamento e a penetração das águas das chuvas dos últimos meses, chegando a comprometer a cobertura e as instalações internas do prédio, devido aos fatos, proporcionou a manifestação da Câmara Municipal a oficializar pedido de reforma do prédio para garantir o funcionamento básico e normal das atividades exercida.

3. CONSIDERAÇÕES INICIAIS:

Todos os materiais a serem empregados nos serviços deverão ser de boa qualidade a fim de satisfazerem as especificações técnicas que seguirão anexas.

Competirá ao prestador o fornecimento de todos os materiais e ferramentas para o bom desempenho dos serviços, assim como os equipamentos de proteção coletiva e individual dos operários a fim de evitar transtornos para o contratante.

Os serviços deverão ser feitos rigorosamente de acordo com o projeto básico proposto podendo a proponente alterar o cronograma físico de execução dos serviços dado a alguma dinâmica inesperada de execução ou intempéries.

Caberá ao contratado extrair a nota fiscal avulso e recolher o Imposto Sobre Serviço para efetuar junto ao setor de arrecadação da Prefeitura Municipal de Matões do Norte - MA as devidas quitações.

4. MAPA DO MUNICIPIO DE MATÕES DO NORTE

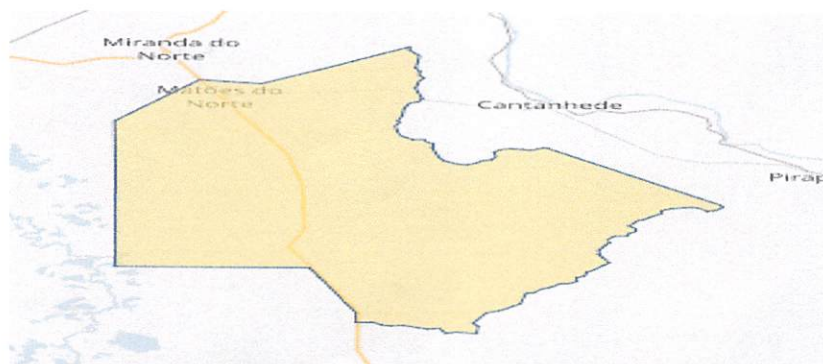

AV. DR. ANTONIO SAMPAIO Nº 90 – CENTRO TELEFONE 098 3455-1001
CNPJ Nº 01.625.545/0001-56 CEP 65.468-000

Alexandre Rene Parra Reis
Engenheiro Civil
CREA-MA 1115671324



Processo nº	003004/2019
Folha nº	007
Rubrica	[assinatura]

CÂMARA MUNICIPAL DE MATÕES DO NORTE
AV. DR. ANTONIO SAMPAIO Nº 90 – CENTRO TELEFONE 098 3455-1001
CNPJ Nº 01.625.545/0001-56 CEP 65.468-000

5. ESPECIFICAÇÕES TÉCNICAS

5.1. DADOS GERAIS

5.1.1. CONDIÇÕES DE ACESSO

O acesso à cidade se faz pela BR-135.

5.1.2. GEOGRAFIA

MESSOREGIÃO: ITAPECURU MIRI,
ÁREA: 794,65 KM²,
POPULAÇÃO: 13.794 HABITANTES (IBGE 2010).

5.2. SERVIÇOS A SER EXECUTADOS

Canteiro e Instalação de Obra

- Taxas e emolumentos
- Placa de Obra

Pavimentação

- Recuperação de calçadas

Cobertura

- Recuperação e substituição de forro PVC

Esquadrias /Vidros/Acessórios/Ferragens

- As esquadrias existentes danificadas, serão substituídas por novas, nas mesmas medidas;

Pinturas

- Será pintada em tinta acrílica e PVA as estruturas e alvenarias;
- Pintura de toda parte metálica com Esmalte.

Alexandre Rene Paiva Reis
Engenheiro Civil
CREA-MA 1115671324



Processonº	100205/0007
Folha nº	008
Rubrica	[assinatura]

CÂMARA MUNICIPAL DE MATÕES DO NORTE
AV. DR. ANTONIO SAMPAIO Nº 90 – CENTRO TELEFONE 098 3455-1001
CNPJ Nº 01.625.545/0001-56 CEP 65.468-000

6. CONSIDERAÇÕES FINAIS

O procedimento acima tem por finalidade promover o funcionamento básico e necessário da Câmara aqui citadas, para as atividades de atendimento à população da sede e povoados.

7. ESPECIFICAÇÃO TÉCNICA E MEMORIAL DESCRITIVO

7.1 TAXAS E EMOLUMENTOS

O contratado deverá arrecadar o valor do ISS e nota fiscal avulsa no setor de arrecadação do Município de Cantanhede.

7.2 COBERTURA

A recuperação do forro será executado com placas em PVC, sob estrutura de madeira ou metalon. A estrutura de madeira será tratada contra cupins conforme observações preliminares

As madeiras e placas PVC em bom estado, serão reaproveitados.

7.3 PISO

As calçadas serão executado em concreto magro, desempenado e regulado, com espessura de 5cm.

7.4 ESQUADRIAS E FERRAGENS

A substituição dos portais em madeira de lei seca e sem nós serão feitas através da aplicação de parafuso com buchas Nº 12. As portas deverão ser também assentadas com todo Kit de ferragens.

As esquadrias em bom estado serão reaproveitadas.

7.5 PINTURA

A execução dos serviços de pintura deverá seguir rigorosamente as especificações dos fabricantes das tintas. Utilização de selador e tinta esmalte semibrilho nas esquadrias de madeira em no mínimo duas demãos.

As superfícies a serem pintadas reboco (externo) serão cuidadosamente limpas e convenientemente preparadas de acordo com o tipo de pintura a que se destinarem. Cada demão deverá ser continua com espessura uniforme e livre de escorrimentos.

Os escorrimentos e pingos de tintas ou argamassa que por ventura ocorrerem, deverão ser removidos com removedores adequados e enquanto a tinta ou a argamassa estiverem frescas.

Procession
Police No.
Address

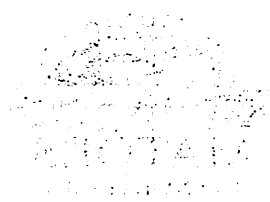

OFFICE OF THE DIRECTOR GENERAL OF FOODS AND DRUGS ADMINISTRATION
 CENTRAL FOOD LABORATORY, NEW DELHI

ANALYSIS REPORT

This report contains the results of the analysis of the sample submitted to the Central Food Laboratory, New Delhi, for the purpose of determining the presence of adulterants in the sample.

DETAILS OF THE SAMPLE

NAME OF THE SAMPLE

The sample was received from the undersigned authority on the date mentioned above for the purpose of determining the presence of adulterants in the sample.

ANALYSIS

The sample was analyzed for the presence of adulterants in the sample. The results of the analysis are given below.

As mentioned above, the sample was analyzed for the presence of adulterants in the sample.

RESULTS

The results of the analysis are given below. The sample was found to be free from adulterants.

CONCLUSION

The sample was found to be free from adulterants. The results of the analysis are given below.

The sample was found to be free from adulterants.

SIGNATURE

The sample was found to be free from adulterants. The results of the analysis are given below.

The sample was found to be free from adulterants. The results of the analysis are given below.

The sample was found to be free from adulterants. The results of the analysis are given below.

CREMA 1122132
 Director General of Food & Drugs Administration
 Central Food Laboratory, New Delhi

OFFICE OF THE DIRECTOR GENERAL OF FOODS AND DRUGS ADMINISTRATION
 CENTRAL FOOD LABORATORY, NEW DELHI



CÂMARA MUNICIPAL DE MATÕES DO NORTE
AV. DR. ANTONIO SAMPAIO N° 90 – CENTRO TELEFONE 098 3455-1001
CNPJ N° 01.625.545/0001-56 CEP 65.468-000

Processon°	000000000
Folha n°	009
Rubrica	dh

Obs: Cada demão de tinta só poderá ser aplicada quando a antecedente estiver bem seca. A superfície receberá a quantidade demão necessária para um bom acabamento, sendo no mínimo duas demãos. O padrão de cores deverá ser pré-aprovado pela fiscalização.

A rolagem da tinta PVA Latéx será executada em três demãos, com a aplicação de uma barra azul oceano na parte inferior e complementando com o branco gelo na parte superior.

8. RECEBIMENTO DA OBRA

A obra deverá ser entregue completamente limpa. Entulhos e ferramentas e sobras de materiais, serão totalmente removidos do terreno ficando o local em perfeitas condições de habitabilidade, funcionamento e segurança. Serão observadas para fins de recebimento do prédio as existências dos itens especificados.

Alexandre Rene Parva Reis
Engenheiro Civil
CREA-MA 1115671324

Alexandre Rene Parva Reis
Engenheiro Civil
CREA-MA 1115671324

Process
Form #
Revised



THE UNIVERSITY OF TEXAS AT AUSTIN
 COLLEGE OF ENGINEERING
 DEPARTMENT OF CIVIL ENGINEERING

The design of a structure is a process that involves the selection of a structural form, the determination of the structural analysis, and the design of the structural members. The design process is iterative and involves the selection of a structural form, the determination of the structural analysis, and the design of the structural members. The design process is iterative and involves the selection of a structural form, the determination of the structural analysis, and the design of the structural members.

The design of a structure is a process that involves the selection of a structural form, the determination of the structural analysis, and the design of the structural members. The design process is iterative and involves the selection of a structural form, the determination of the structural analysis, and the design of the structural members. The design process is iterative and involves the selection of a structural form, the determination of the structural analysis, and the design of the structural members.

1. DESIGN OF A STRUCTURE

The design of a structure is a process that involves the selection of a structural form, the determination of the structural analysis, and the design of the structural members. The design process is iterative and involves the selection of a structural form, the determination of the structural analysis, and the design of the structural members. The design process is iterative and involves the selection of a structural form, the determination of the structural analysis, and the design of the structural members.

CREAM 118213A
 Engineering Civil
 Department of Civil Engineering

CREAM 118213A
 Department of Civil Engineering
 University of Texas at Austin

THE UNIVERSITY OF TEXAS AT AUSTIN
 COLLEGE OF ENGINEERING
 DEPARTMENT OF CIVIL ENGINEERING

Processor nº	1001001/2017
Folha nº	010
Rubrica	<i>[Handwritten Signature]</i>

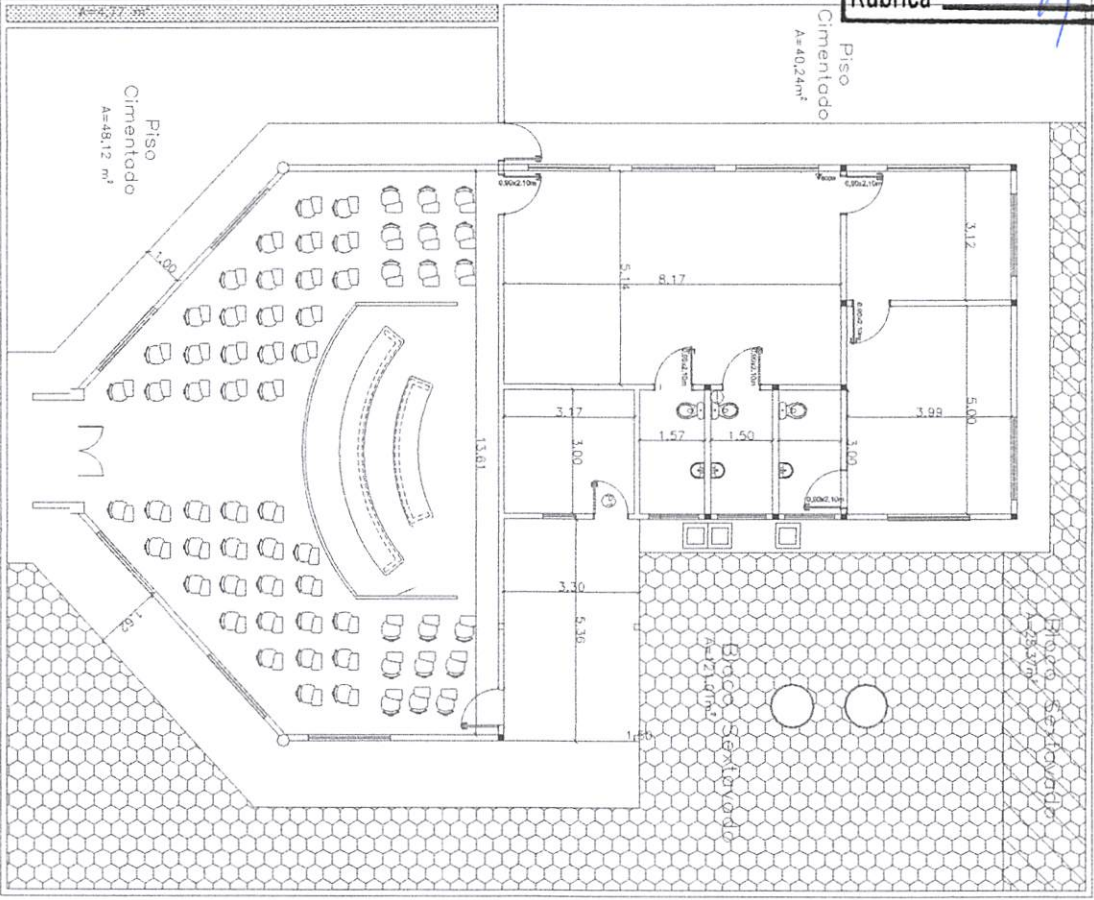

Planta Baixa
Esc: 1/25/1

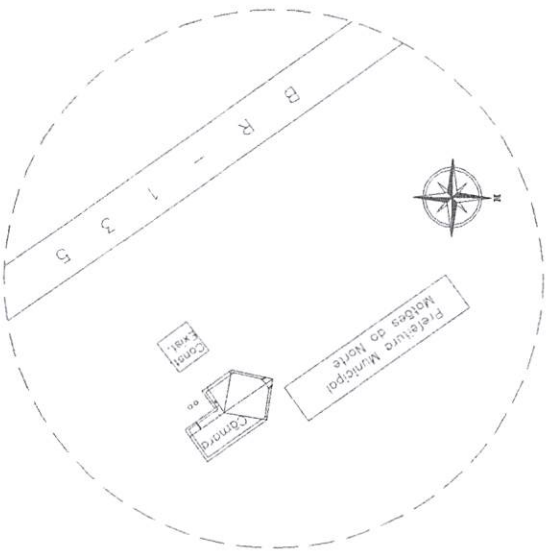

Planta de Localização
Sem Escala

Alexandre Rene Pereira Reis
Engenheiro Civil
CREA-MA 1115671324

PROLETISTA:

DESCRIÇÃO:	PLANTA BAIXA/CORTE – CÂMARA MUNICIPAL		
LOCAL:	AV. DR. ANTONIO SAMPAIO		
DESENHO:	DATA:	ESCALA:	PRANCHA:
	08/08/2017	1/25/1	AO-01

Processonº	<i>W. Lopes</i>
Folha nº	<i>011</i>
Rubrica	<i>AL</i>

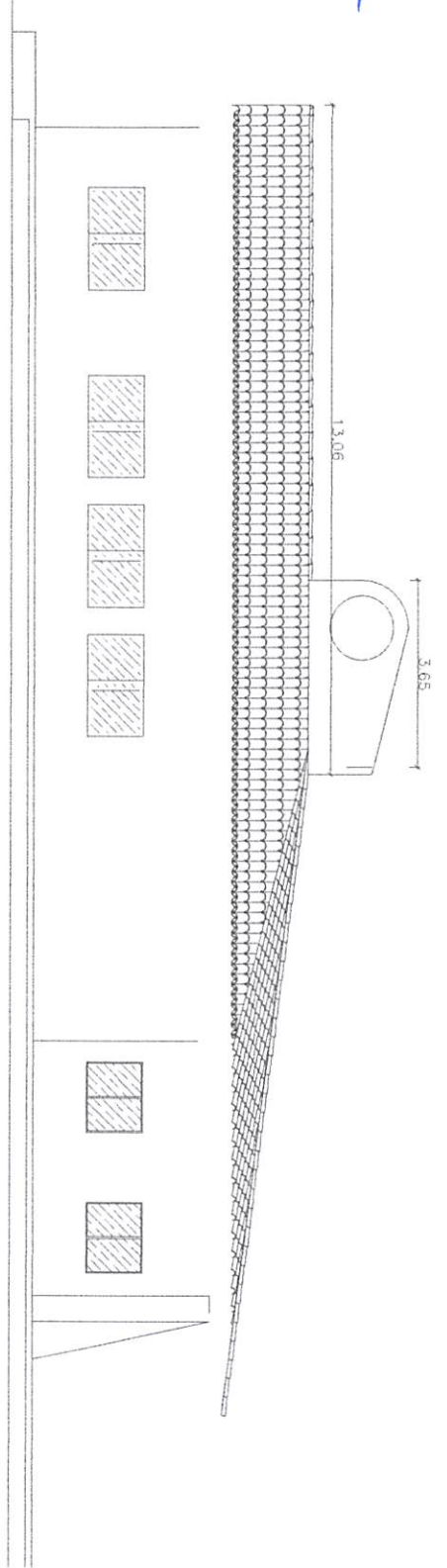

Câmara Municipal - Fachada Lateral Direita
Esc.: 1/100

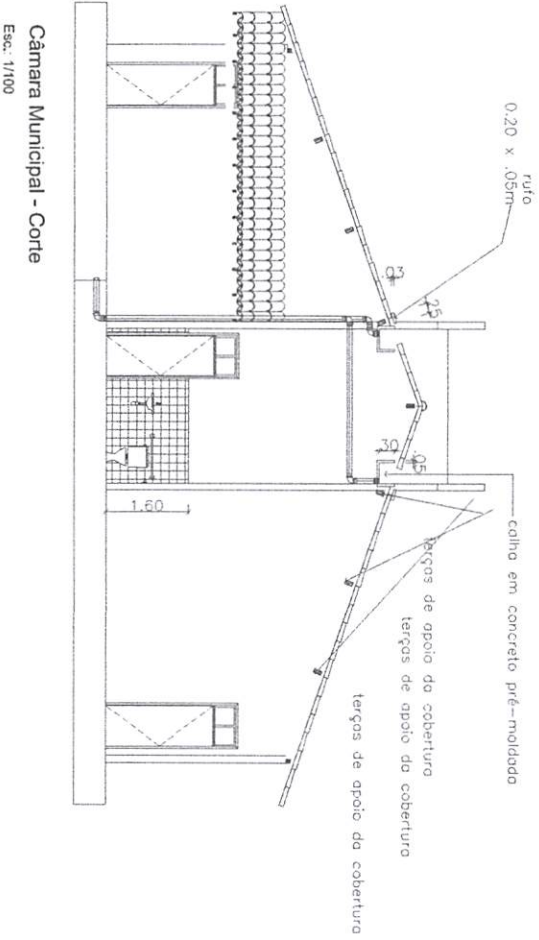

Câmara Municipal - Corte
Esc.: 1/100



Alexandre Rene Pereira Reis
Alexandre Rene Pereira Reis
 Engenheiro Civil
 CREA-MA 1115671324

PROJETISTA:

DESCRIÇÃO: VISTA/CORTE - CÂMARA MUNICIPAL

LOCAL: AV. DR. ANTONIO SAMPAIO

DESENHO: DATA: 08/08/2017

ESCALA: 100/1

FRANQUIA: AQ-02

Processonº	1000000/200
Folha nº	012
Rubrica	<i>[Handwritten Signature]</i>

Planta Cobertura
Esc: 125/1

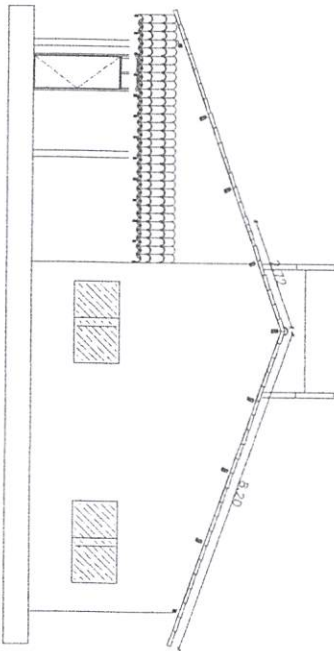
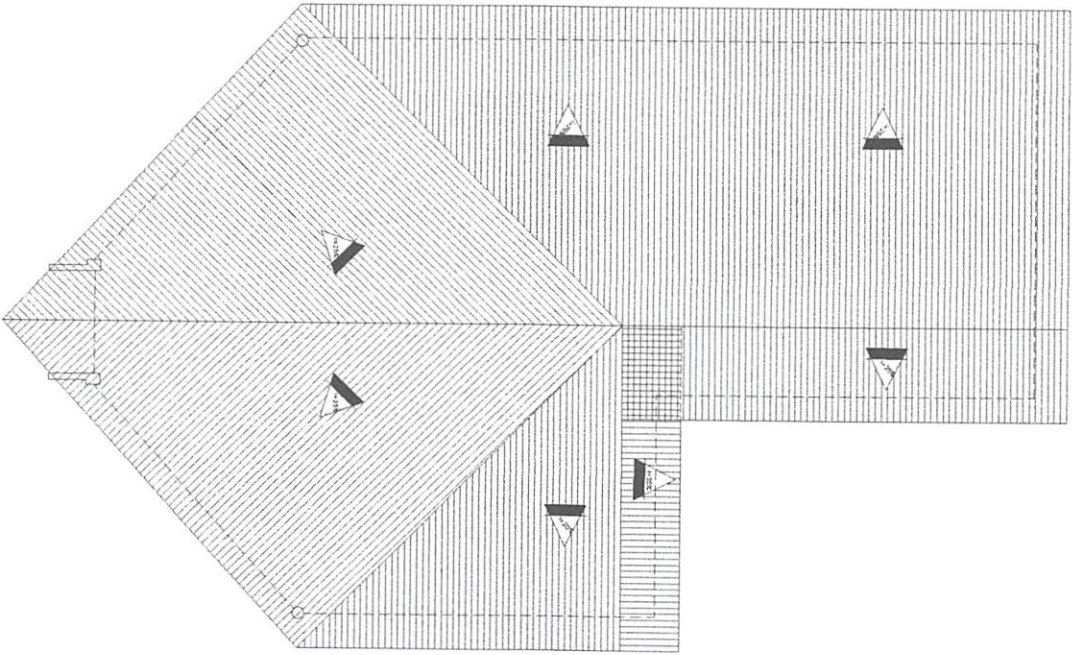

Câmara Municipal - Fachada Fundo
Esc.: 1/75

Alexandre René Pereira Reis
Engenheiro Civil
CREA-MA 1115671324

PROLETISTA:

DESCRIÇÃO: PLANTA COBERTURA/VISTA - CÂMARA MUNICIPAL

LOCAL: AV. DR. ANTONIO SAMPAIO

DESENHO:

DATA:

08/08/2017

ESCALA:

125/1

PRINCIPAL

AQ-03

Processão nº 1001.000.100/2014
 Folha nº 013
 Rubrica [assinatura]

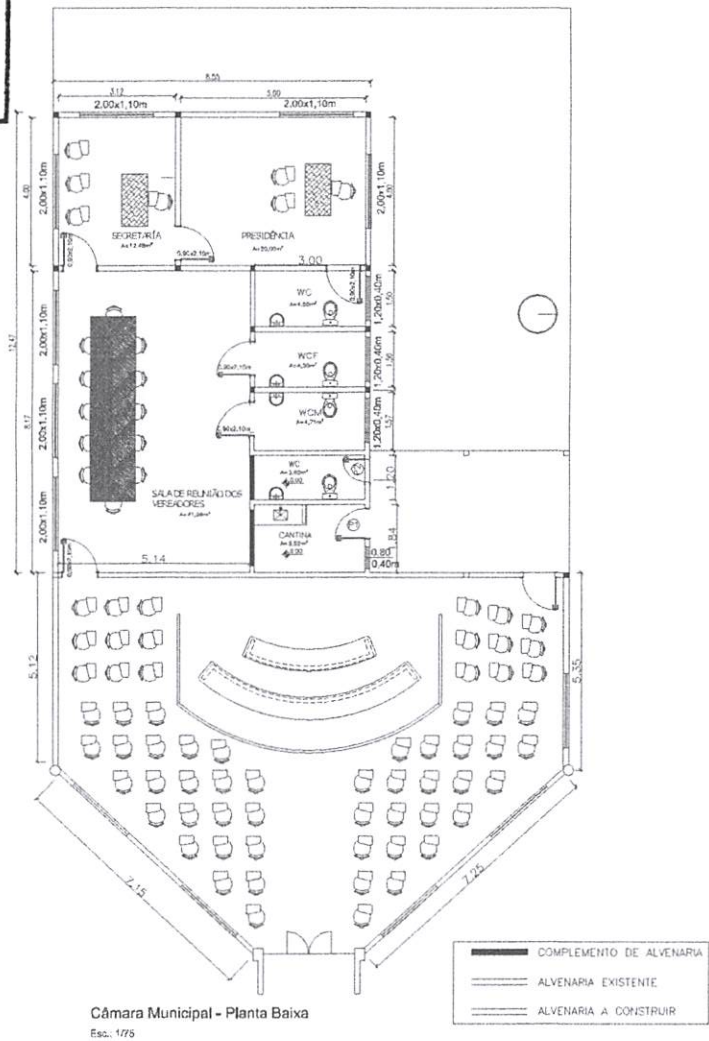

ELÉTRICA CÂMARA

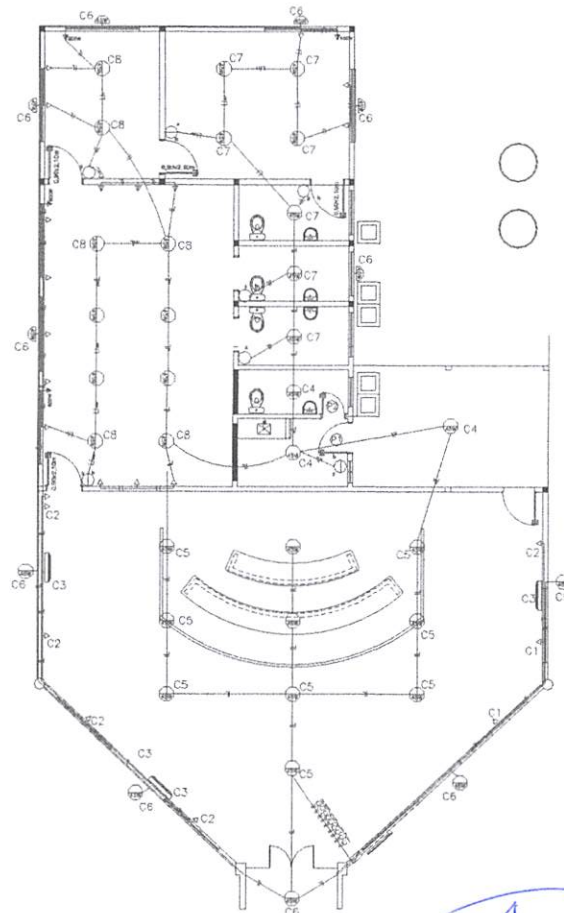

Câmara Municipal - Planta Baixa
Esc.: 1/75

ELÉTRICA

Alexandre Rene Paiva Reis
 Engenheiro Civil
 CREA-MA 1115671324

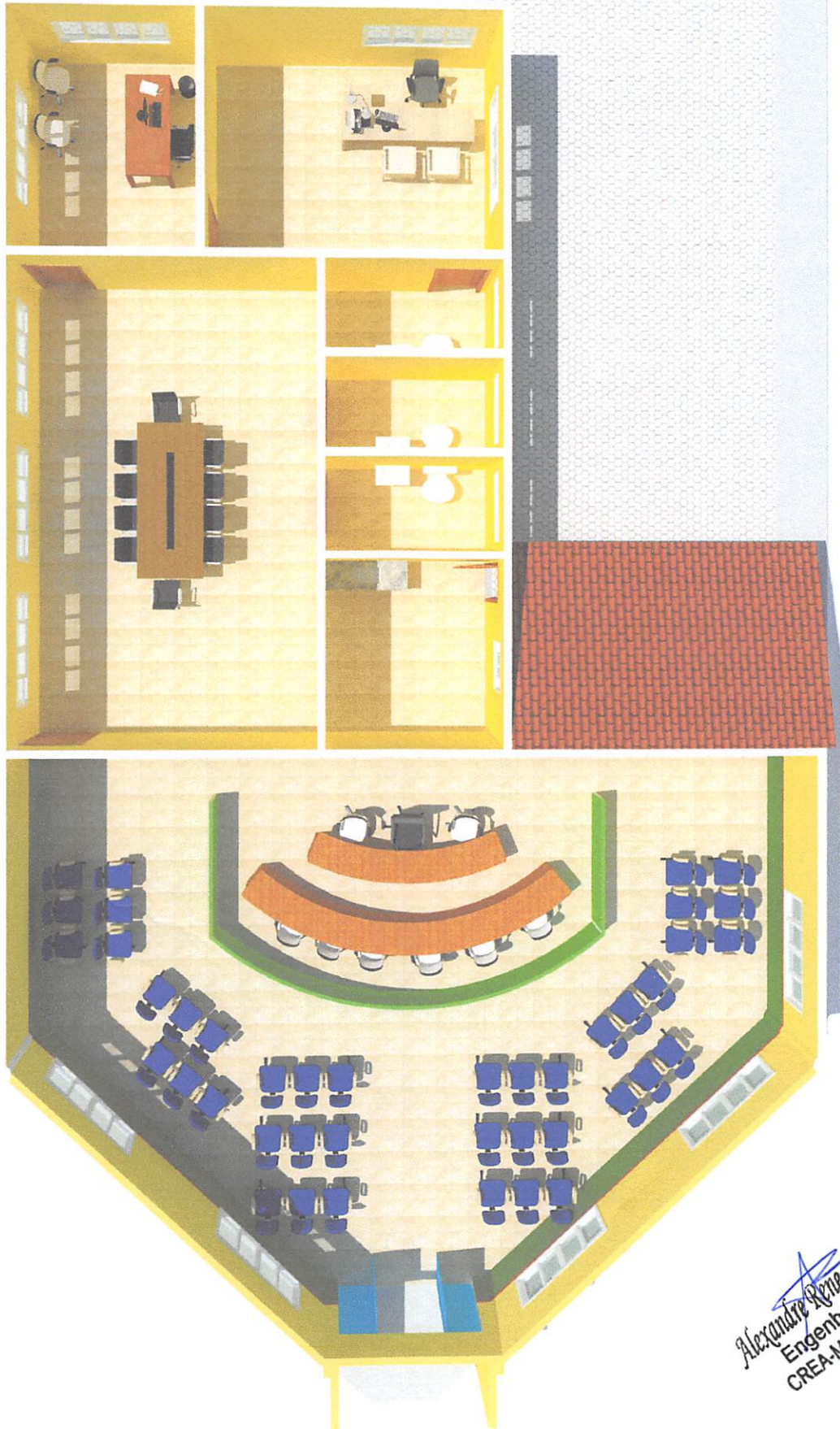

Alexandre [assinatura] Parva Reis
Engenheiro Civil
CREA-MA 1115671324

Professional
Folio n.
Rubrica

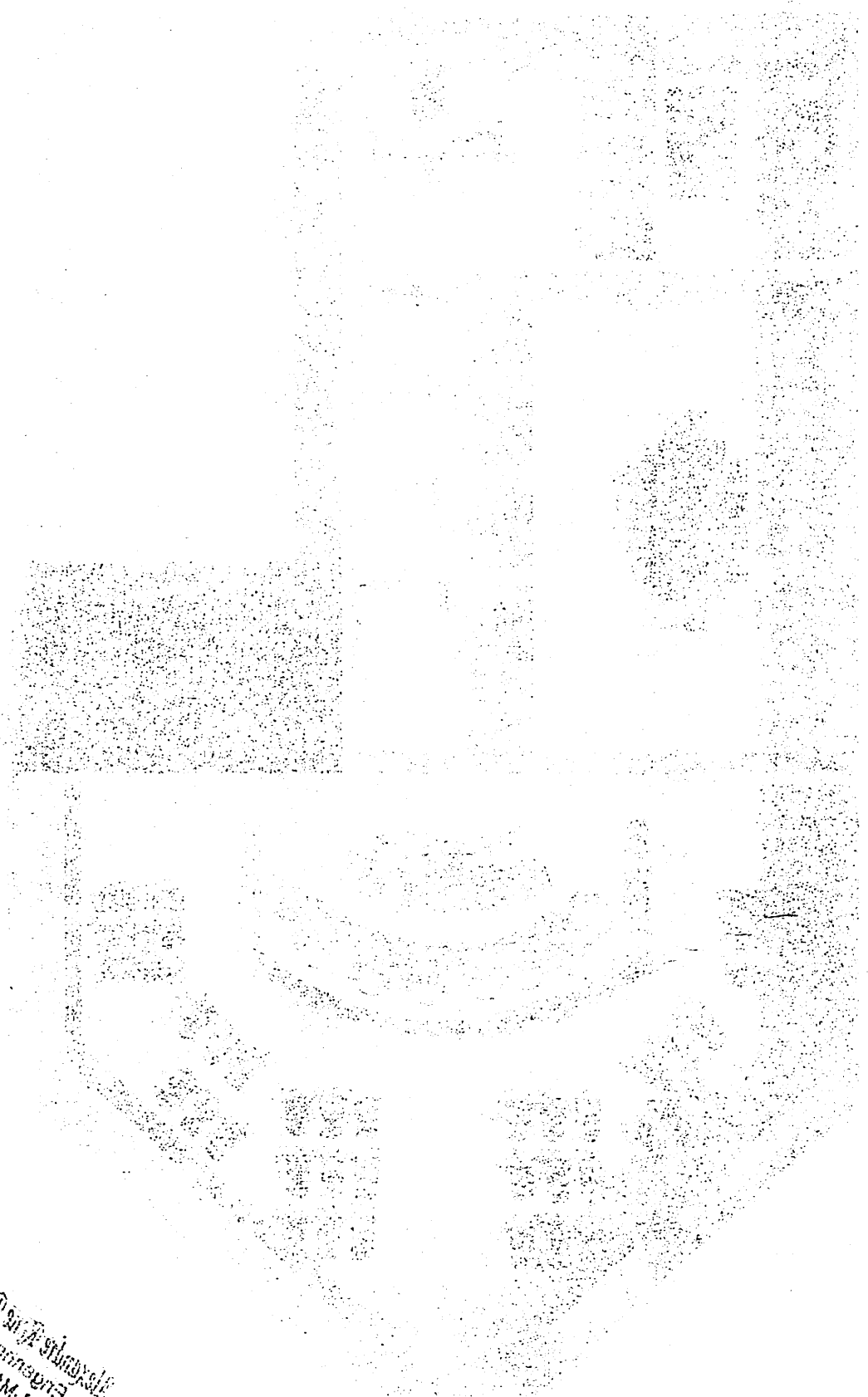

UFFICIO REGIONALE
ECONOMIA E STATISTICA
L. 15.01.1978

Processonº	1002001/2017
Folha nº	015
Rubrica	97



Alexandre Rene Pinna Reis
Engenheiro Civil
CREA-MA. 1115671324

Processonº	<i>10012012019</i>
Folha nº	<i>016</i>
Rubrica	<i>gr</i>



Alexandre René Pinna Reis
Engenheiro Civil
CREA-MA 1115671324

PROponente: CÂMARA MUNICIPAL DE MATÕES DO NORTE
 Objeto: REFORMA DA CÂMARA MUNICIPAL DE MATÕES DO NORTE
 Referência - Data Base: SINAPI/SINFRA/ORSE
 Local: MATÕES DO NORTE - MA
 Leis sociais = 87,61%

Processo nº 002.001/2019
 Folha nº 012
 Rubrica 11

BDI = 25%



MATÕES DO NORTE - MA 07 DE JANEIRO DE 2019

PLANILHA ORÇAMENTÁRIA

ITEM	CODIGO	DESCRIÇÃO DO ITEM	UNID.	QUANT.	PREÇO UNIT.S/ BDI	PREÇO UNIT.C/ BDI	VALOR TOTAL
OBJETO: REFORMA DA CÂMARA MUNICIPAL DE MATÕES DO NORTE							
1		SERVIÇOS PRELIMINARES					R\$ 2.110,16
1.1		SERVIÇOS PROVISÓRIOS					2.110,16
1.1.1	74209/001	PLACA DE OBRA EM CHAPA DE ACO GALVANIZADO	m ²	6,00	245,69	307,11	1.842,66
1.1.2	PM	TAXAS E EMOLUMENTOS	und	1,00	214,00	267,50	267,50
6		PAVIMENTAÇÃO					R\$ 2.650,80
6.3		CALÇADA					2.650,80
6.3.1	73922/001	CALÇADA TRACO 1:3 (CIMENTO E AREIA) ACABAMENTO LISO ESPESSURA 3,5CM, PREPARO MANUAL DA ARGAMASSA	m ²	88,36	24,00	30,00	2.650,80
8		COBERTURA					R\$ 4.788,34
8.1		FORRO					918,36
8.1.1	036225/SINAPI	FORRO DE PVC LISO, BRANCO, REGUA DE 20 CM, ESPESSURA DE 8 MM A 10 MM, M2 20,41	m ²	36,00	20,41	25,51	918,36
	36250/SINAPI	RODAFORRO EM PVC, PARA FORRO DE PVC, COMPRIMENTO 6 M	m	114,30	3,79	4,74	541,78
		RECOLOCAÇÃO DE FORRO	m	15,00	177,50	221,88	3.328,20
9		ESQUADRIAS					R\$ 884,38
9.1		MADEIRA					884,38
9.1.1	91337/SINAPI	Kit de porta de madeira maciça, padrão popular, 80x210cm, espessura de 3cm, itens inclusos: dobradiças, montagem e instalação do batente, sem fechadura - fornecimento e instalação.	unid.	1,00	707,50	884,38	884,38
10		PINTURAS					R\$ 13.195,92
10.1		PVA					11.717,94
10.1.1	88483	APLICAÇÃO DE FUNDO SELADOR LÁTEX PVA EM PAREDES, UMA DEMÃO	m ²	832,24	1,95	2,44	2.030,67
10.1.2	88489	APLICAÇÃO MANUAL DE PINTURA COM TINTA LÁTEX ACRÍLICA EM PAREDES, DUAS DEMÃOS	m ²	832,24	9,31	11,64	9.687,27
10.2		ESMALTE					1.477,98
10.2.1	84659	PINTURA ESMALTE EM MADEIRA E METALICO	m ²	102,00	11,59	14,49	1.477,98
12		LIMPEZA DA OBRA					R\$ 1.344,38
12.1		LIMPEZA					1.344,38
12.1.1	9537	LIMPEZA FINAL DA OBRA	m ²	574,52	1,87	2,34	1.344,38
TOTAL DO ORÇAMENTO							R\$ 24.973,98

Este orçamento importa o valor de : R\$ 24.973,98 (vinte e quatro mil, novecentos e e setenta e tres reais enoventa e oito centavos)

Alexandre Rene Paiva Reis
 Engenheiro Civil
 CREA-MA. 1115671324

Processonº 1001001/2019
 Folha nº 018
 Rubrica

CRONOGRAMA FISICO FINANCEIRO

PROponente: CÂMARA MUNICIPAL DE MATÕES DO NORTE
 Objeto: REFORMA DA CÂMARA MUNICIPAL DE MATÕES DO NORTE
 Referência - Data Base : SINAPI/SINFRA/ORSE
 Local: MATÕES DO NORTE - MA
 Leis sociais = 87,61%



BDI = 25%

ITEM	ITENS AGRUPADORES	VALOR R\$	VALOR %	MÊS 1	%
1	SERVIÇOS PRELIMINARES	R\$ 2.110,16	8,45%	R\$ 2.110,16	100,00%
6	PAVIMENTAÇÃO	R\$ 2.650,80	10,61%	R\$ 2.650,80	100,00%
8	COBERTURA	R\$ 4.788,34	19,17%	R\$ 4.788,34	100,00%
9	ESQUADRIAS	R\$ 884,38	3,54%	R\$ 884,38	100,00%
10	PINTURAS	R\$ 13.195,92	52,84%	R\$ 13.195,92	100,00%
12	LIMPEZA DA OBRA	R\$ 1.344,38	5,38%	R\$ 1.344,38	100,00%
TOTAIS PARCIAIS		R\$ 24.973,98	#REF!	24.973,98	100,00%
TOTAIS ACUMULADOS				24.973,98	100,00%
		TOTAL GERAL		R\$	24.973,98

MATOES DO NORTE - MA, 07 DE JANEIRO DE 2019

 Alexandre Rene Paiva Reis
 Engenheiro Civil
 CREA-MA 1115671324

Processonº	106.100/2019
Folha nº	019
Rubrica	

PROPONENTE: CÂMARA MUNICIPAL DE MATÕES DO NORTE
 OBJETO: REFORMA DA CÂMARA MUNICIPAL DE MATÕES DO NORTE
 REFERÊNCIA - DATA BASE : SINAPI/SINFRA/ORSE
 LOCAL: MATÕES DO NORTE - MA
 Leis sociais = 87,61%

BDI = 25%

COMPOSIÇÃO DE BDI (%)

Onde:

- AC → Administração Central
- S → Seguro
- R → Riscos
- G → Garantia
- DF → Despesas Financeiras
- L → Taxa de Lucro/Remuneração
- I → Incidência de Impostos (PIS, COFINS e ISS)



A parcela Imp deverá considerar os valores de PIS, COFINS, ISSQN e CPRB. A provisão para pagamento do IRPJ e CSLL deverá estar embutida no Lucro Bruto.

No caso deste orçamento adotado pelo TRT22, foram adotados os seguintes valores, que conduziram a uma taxa de BDI de 25,00%

ITEM	DISCRIMINAÇÃO	%
GRUPO A DESPESAS ADMINISTRATIVAS		
A-1	Administração central	
		Total grupo A = 1,60%
GRUPO B LUCRO		
B-1	Lucro bruto	
		Total grupo B = 5,30%
GRUPO C IMPOSTOS		
C-1	PIS	0,65%
C-2	COFINS	3,00%
C-3	ISSQN	5,00%
C-4	CPRB	4,50%
		Total grupo C = 13,15%
GRUPO D DIVERSOS		
D-1	Despesas financeiras	0,41%
D-2	Seguros	0,00%
D-3	Riscos	0,98%
D-4	Garantias	0,10%
		Total grupo D = 1,49%
		TOTAL (A+B+C+D) = 25,00%

LIMITES DE TAXAS BASICAS DA COMPOSIÇÃO DO BDI			
Item do BDI	Mínimo	Médio	Máximo
Garantia	0	0,21	0,42
Risco	0	0,97	2,05
Despesas financeiras	0	0,59	1,2
Administração Central	0,11	4,07	8,03
Lucro	3,83	6,9	9,96
Tributos	6,03	7,65	9,03

$$BDI = \frac{(1 + AC + S + R + G) * (1 + DF) * (1 + L)}{1 - I} - 1$$

Alexandre Rene Paiva Reis
 Engenheiro Civil
 CREA-MA 1115671324

Processo nº 1005.001/2019

Folha nº 020

Rubrica

MUNICIPAL DE
MATÕES
DO NORTE-MA

O Desenvolvimento começa aqui

PROPONENTE: CÂMARA MUNICIPAL DE MATÕES DO NORTE

OBJETO: REFORMA DA CÂMARA MUNICIPAL DE MATÕES DO NORTE

REFERÊNCIA - DATA BASE : SINAPI/SINFRA/ORSE

LOCAL: MATÕES DO NORTE - MA

Leis sociais = 87,61%

BDI = 25%

MATÕES DO NORTE - MA 07 DE JANEIRO DE 2019

ENCARGOS SOCIAIS SOBRE PREÇOS DA MÃO DE OBRA HORISTA E MENSALISTA - COM DESONERAÇÃO

CÓDIGO	DESCRIÇÃO	HORISTA %	MENSALISTA %
GRUPO A			
A1 -	INSS	0,00%	0,00%
A2 -	SESI	1,50%	1,50%
A3 -	SENAI	1,00%	1,00%
A4 -	INCRA	0,20%	0,20%
A5 -	SEBRAE	0,60%	0,60%
A6 -	SALÁRIO EDUCAÇÃO	2,50%	2,50%
A7 -	SEGURO CONTRA ACIDENTES DE TRABALHO	3,00%	3,00%
A8 -	FGTS	8,00%	8,00%
A9 -	SECONCI	0,00%	0,00%
A	TOTAL	16,80%	16,80%
GRUPO B			
B1 -	REPOUSO SEMANAL REMUNERADO	17,91%	0,00%
B2 -	FERIADOS	3,96%	0,00%
B3 -	AUXÍLIO ENFERMIDADE	0,91%	0,69%
B4 -	13.º SALÁRIO	10,90%	8,33%
B5 -	LICENÇA PATERNIDADE	0,08%	0,06%
B6 -	FALTAS JUSTIFICADAS	0,73%	0,56%
B7 -	DIAS DE CHUVAS	1,63%	0,00%
B8 -	AUXÍLIO ACIDENTE DE TRABALHO	0,12%	0,09%
B9 -	FÉRIAS GOZADAS	9,74%	7,45%
B10 -	SALÁRIO MATERNIDADE	0,03%	0,02%
B	TOTAL	46,01%	17,20%
GRUPO C			
C1 -	AVISO PRÉVIO INDENIZADO	6,37%	4,87%
C2 -	AVISO PRÉVIO TRABALHADO	0,15%	0,11%
C3 -	FÉRIAS INDENIZADAS	4,29%	3,28%
C4 -	DEPÓSITO RESCISÃO SEM JUSTA CAUSA	5,19%	3,97%
C5 -	INDENIZAÇÃO ADICIONAL	0,54%	0,41%
C	TOTAL	16,54%	12,64%
GRUPO D			
D1 -	REINCIDÊNCIA DE GRUPO A SOBRE GRUPO B	7,73%	2,89%
D2 -	REINCIDÊNCIA DE GRUPO A SOBRE AVISO PRÉVIO TRABALHADO E REINCIDÊNCIA DO FGTS SOBRE AVISO PRÉVIO INDENIZADO	0,53%	0,41%
D	TOTAL	8,26%	3,30%
TOTAL (A+B+C+D)		87,61%	49,94%

 Alexandre Rene Parva Reis
 Engenheiro Civil
 CREA-MA. 1115671324